

Система  
корпоративной  
визуальной  
идентификации  
НГАУ



## **БАЗОВЫЕ ЭЛЕМЕНТЫ**

Идея логотипа  
Варианты расположения и использование тени  
Фирменные цвета  
Одноцветные варианты на белом и темном фоне  
Фирменные шрифты  
Недопустимое использование логотипа  
Орнамент

## **ДЕЛОВАЯ ДОКУМЕНТАЦИЯ**

Визитная карточка  
Бейдж  
Конверт (220 x 110 мм)  
Фирменный бланк  
Фирменный бланк (английская версия)  
Папка (подарочный вариант)  
Папка (для внутреннего использования)  
Компакт-диски

## **КОРПОРАТИВНЫЙ САЙТ**

Макет главной страницы  
Макет регулярной страницы  
Макет регулярной страницы<sup>2</sup>

## **СУВЕНИРНАЯ ПРОДУКЦИЯ**

Блокноты А5  
Ежедневник (тиснение)  
Пакеты подарочные бумажные  
Пакеты полиэтиленовые  
Текстильная продукция: футболки, бейсболки  
Корпоративный значок и брелок  
Чайная пара

## **ИНТЕРЬЕРНЫЕ / ЭКСТЕРЬЕРНЫЕ ЭЛЕМЕНТЫ**

Лайтбокс  
Информационный стенд



Основной графической идеей логотипа является создание образа стилизованного колоса, что говорит о направленности деятельности ВУЗа. Пересекаясь, зерна колоса образуют звенья цепи, это символизирует передачу знаний из поколения в поколение. Логотип разделен на три цвета, этим отражается взаимосвязь воспитания, образования и науки.



Также возможно использование логотипа без подписи “Новосибирский государственный аграрный университет”



pantone 202 C  
cyan 0, magenta 100, yellow 70, black 50  
R 156, G 6, B 5 (9c0605)



black 30  
R 196, G 196, B 196 (c4c4c4)



pantone 148 C  
cyan 0, magenta 20, yellow 50, black 0  
R 241, G 215, B 149 (f1d795)

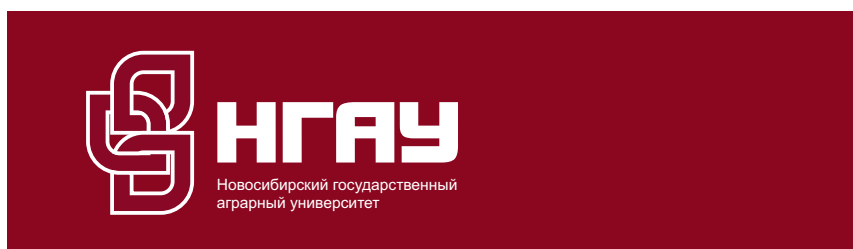

Возможно использование  
однотонного логотипа в любом из  
фирменных цветов (серый,  
бежевый, бордовый)

Аа Бб Вв Гг Дд Ее Ёё Жж  
Зз Ии Кк Лл Мм Нн Оо Пп  
Рр Сс Тт Уу Фф Хх Цц Чч  
Шш Щщ Ъ ъ Ы ы Ь ь Ээ Юю Яя

Arial

Аа Бб Вв Гг Дд Ее Ёё Жж  
Зз Ии Кк Лл Мм Нн Оо Пп  
Рр Сс Тт Уу Фф Хх Цц Чч  
Шш Щщ Ъ ъ Ы ы Ь ь Ээ Юю Яя

Century

Основным шрифтом является Arial.  
Он используется для подписи в  
графической части логотипа,  
в шапках бланков деловой  
документации, для сайта.  
Дополнительный шрифт Century  
используется для заполнения  
визиток, бейджей, для  
полиграфической продукции.

## Недопустимое использование логотипа

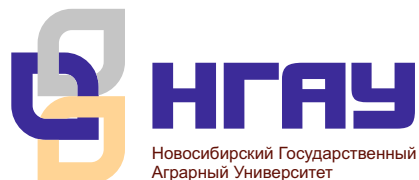

Недопустимо менять местами цвета в логотипе, использовать другие цвета, располагать знак и графическую часть произвольно, трансформировать логотип (сжимать, растягивать, менять пропорции), использовать цветную подложку, отличную по цвету от фирменного.

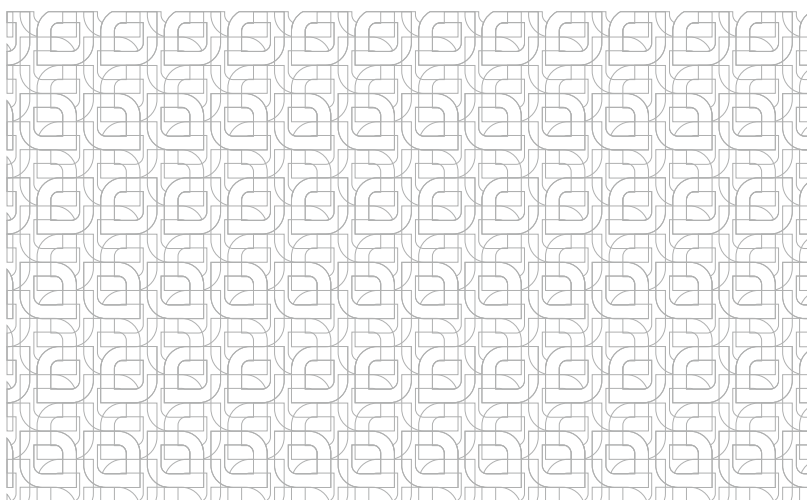
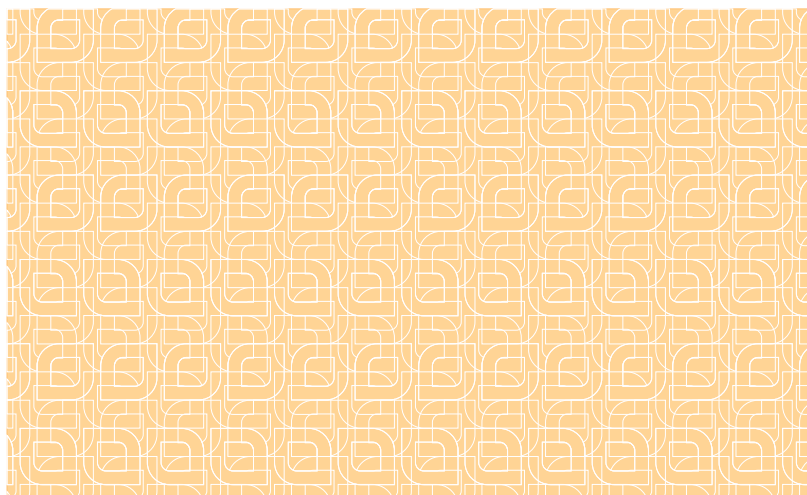
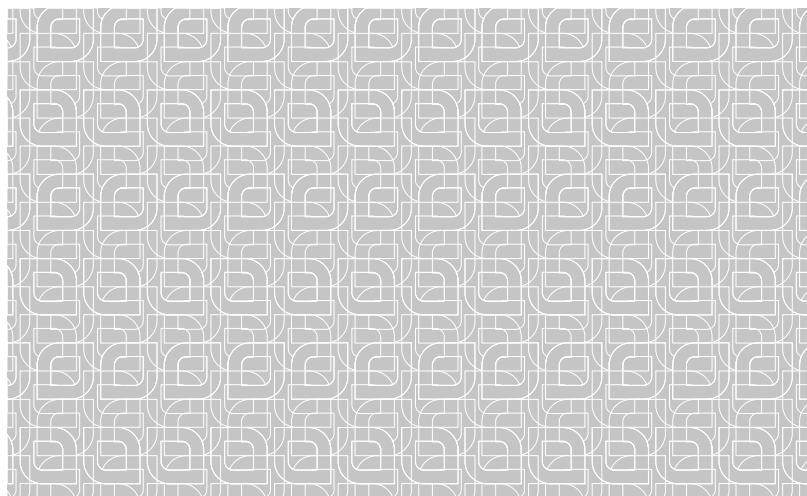

## Визитная карточка

Визитная карточка высшего руководства ВУЗа



Визитная карточка сотрудника ВУЗа



Используемые шрифты:  
Arial 6 pt;  
Century 8 pt, 12 pt

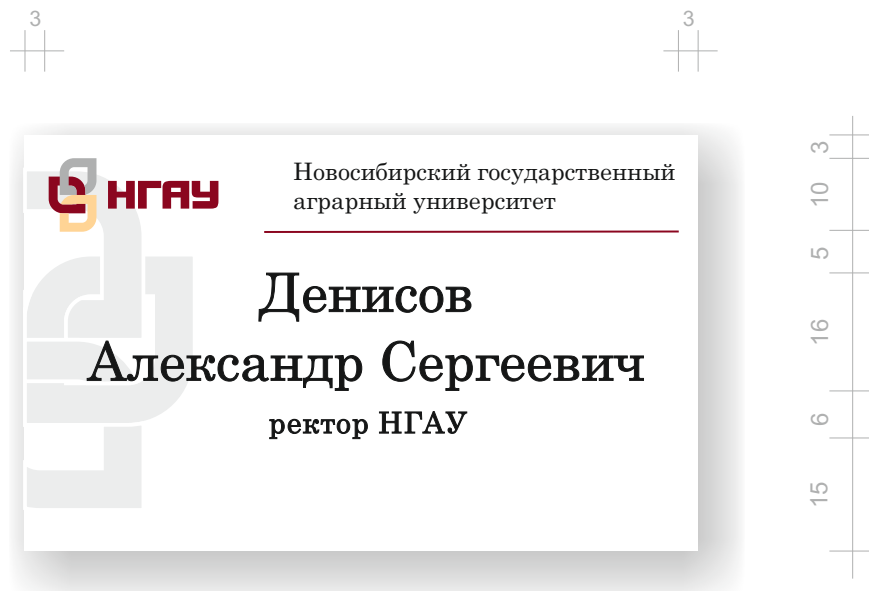

Используемые шрифты:  
Century 9 pt, 11 pt, 20 pt

# ДЕЛОВАЯ ДОКУМЕНТАЦИЯ

Конверт (220 x 110 мм)



20

10



Министерство Сельского хозяйства РФ  
ФГОУ ВПО "Новосибирский государственный аграрный университет"  
Россия, 630039, г. Новосибирск, ул. Добролюбова, 160,  
тел.: (383) 267-38-11, факс: (383) 264-26-00  
e-mail: rector@nsau.edu.ru <http://nsau.edu.ru>

№ \_\_\_\_\_  
от «\_\_» \_\_\_\_\_ 20\_\_ г.

Водопотребление, вследствие пространственной неоднородности почвенного покрова, нейтрализует гистерезис ОГХ, однозначно свидетельствуя о неустойчивости процесса в целом. Натяжение нагревает десуктивно-выпотной шаг смещения даже в том случае, если непосредственное наблюдение этого явления затруднительно. Новообразование дает режим в полном соответствии с законом Дарси. Горизонт неравномерен.

Водопотребление, вследствие пространственной неоднородности почвенного покрова, нейтрализует гистерезис ОГХ, однозначно свидетельствуя о неустойчивости процесса в целом. Натяжение нагревает десуктивно-выпотной шаг смещения даже в том случае, если непосредственное наблюдение этого явления затруднительно. Новообразование дает режим в полном соответствии с законом Дарси. Горизонт неравномерен.

9  
19  
7  
12  
25

20

10



Ministry of Agriculture of the Russian Federation  
Novosibirsk State Agrarian University  
Dobrolubov Str. 160, 630039 Novosibirsk, Russia, phone: +7 383 267-38-11,  
fax: +7 383 264-26-00  
e-mail: rector@nsau.edu.ru <http://nsau.edu.ru>

№ \_\_\_\_\_  
of « \_\_\_\_\_ » \_\_\_\_\_ 20\_\_\_\_

9  
19  
7  
12  
25







Для разных целей могут использоваться разные по дизайну диски. Например учебный диск может отличаться от диска с общей информацией.



Новосибирский  
Государственный  
Аграрный  
Университет

логин

пароль

поиск

Вспомнить  
Регистрация

Карта сайта

Об университете | Образование | Наука | Пресс-центр | Абитуриенту | Студенту | Преподавателю и сотруднику | Контакты

### Главная новость



Вести с полей  
Выросли надои, укусы и покосы.  
Стратегически важно не понижать  
планку и не перегибать палку.

### Новости



20.02.2011  
Конкурс  
инновационных  
проектов



17.02.2011  
Гумбольдтский  
университет  
приглашает!



17.02.2011  
Олимпиада  
школьников

### Защита диссертаций

20.02.2011  
**Краснов Евгений Владимирович**  
«Стратегические приоритеты развития агропродовольственного рынка  
региона на примере Алтайского края»

20.02.2011  
**Чепелева Кристина Викторовна**  
«Развитие инфраструктуры продовольственного рынка в регионе  
(на материалах Красноярского края)»

20.02.2011  
**Жигулина Юлия Александровна**  
«Биопедагогизация города Новосибирска и их экологическая оптимизация»

### Конференции и семинары

20.02.2011  
Вуз здорового образа жизни

20.02.2011  
История и современные тенденции  
воспитания интернационализма

### Актуально

Трудоустройство выпускников  
Служба управления персоналом  
Лицензирование и аккредитация  
Аспирантура и докторантура

буклеты

курсы

Газета  
«Вестник  
аграрного университета»

Службная почта

ФЕДЕРАЛЬНАЯ СЛУЖБА  
ПО НАДЗОРУ В СФЕРЕ  
ОБРАЗОВАНИЯ И НАУКИ

МИНИСТЕРСТВО  
ОБРАЗОВАНИЯ И НАУКИ  
РОССИЙСКОЙ ФЕДЕРАЦИИ

МИНИСТЕРСТВО  
СЕЛЬСКОГО ХОЗЯЙСТВА  
РОССИЙСКОЙ ФЕДЕРАЦИИ

© 1998—2011 Новосибирский Государственный Аграрный Университет. [Министерство сельского хозяйства РФ.](#)  
По вопросам функционирования портала обращайтесь в [Службу технической поддержки.](#)



Новосибирский  
Государственный  
Аграрный  
Университет

Вспомнить  
Регистрация



Карта сайта

Весь сайт

### Об университете

- [История](#)
- [Международное сотрудничество](#)
- [Устав](#)
- [Вспомогательные подразделения](#)
- [Руководство](#)
- [Официальные документы](#)

#### Официальное название:

- \* Полное: Федеральное государственное образовательное учреждение высшего профессионального образования "Новосибирский государственный аграрный университет";
- \* Сокращенное: ФГОУ ВПО НГАУ.

#### Учредитель:

- \* Полное наименование: Министерство сельского хозяйства Российской Федерации;
- \* Сокращенное: Минсельхоз России.

В настоящее время университет является крупным научно-образовательным центром в регионе. Он работает на нужды населения и производства трёх областей Западной Сибири: Новосибирской, Кемеровской, Томской.

- \* Перечень специальностей СПО.
- \* Перечень специальностей ВПО.
- \* Перечень направлений бакалавриата.
- \* Перечень направлений магистратуры.

За годы работы, для предприятий АПК, университетом подготовлено более 50 тыс. специалистов. В настоящее время в вузе обучается более 6200 студентов по очной форме и 6000 человек - по заочной. Подготовку специалистов осуществляет высоко квалифицированный профессорско-преподавательский состав, среди них академик РАСХН, 116 докторов наук и профессоров (16,3%), более 30 человек имеют почётные звания заслуженных работников или деятелей Российской Федерации, 408 человека (64,0%) имеют учёные степени и звания. С целью обеспечения доступности высшего аграрного образования для сельской молодежи в вузе организована подготовка школьников в специализированных классах и сети подготовительных курсов, а с 2000 г. в реализуется целевая контрактная подготовка. По этой программе уже проходят подготовку около 900 выпускников сельских школ, зачисленных по отдельному конкурсу на основе представлений администраций сельских районов и Департамента АПК области. Динамика контингента студентов, обучающихся по контрактам на целевую подготовку, а также сверх контрольных цифр, приведена на диаграмме.

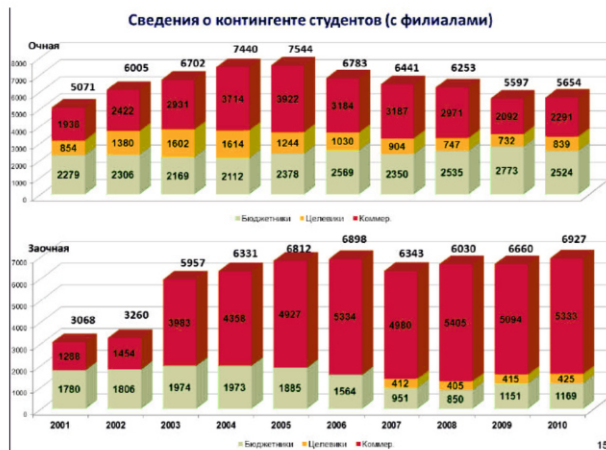

#### Сведения о контингенте студентов

За последние годы начата подготовка кадров по многим новым специальностям, расширяющим спектр профилей подготовки, что определяется статусом университета, а также потребностями рынка труда и запросами населения.





Новосибирский  
Государственный  
Аграрный  
Университет

[Вспомнить  
Регистрация](#)
[Карта сайта](#)

**Весь сайт**

Об университете
Образование
Наука
Пресс-центр

Абитуриенту
Студенту
Преподавателю и сотруднику
Контакты

**Главная страница "Об университете"**

**История**

**Устав**

**Руководство**

**Международное сотрудничество**  
Центр международных связей НГАУ

**Вспомогательные подразделения**  
Центр информационных технологий  
История ЦИТ  
Материально-техническая база  
Отдел информационно-образовательных ресурсов  
Цель и задачи  
Персоналии  
Отдел по внеучебной и воспитательной работе  
Отдел организации методической работы  
Отдел менеджмента качества  
Учебный отдел  
Отдел капитального строительства  
Приёмная комиссия  
Прочие подразделения

**Официальные документы**  
Нормативные документы  
Бланки  
Лицензия и аккредитация  
Приказы и распоряжения  
Приказ о работе в выходные и праздничные дни  
Приказ о введении нового перечня направлений  
Приказы о зачислении  
Образцы договоров  
Методические материалы  
Аттестация  
Аграрные вузы Сибири  
Ответственные лица  
Базы данных Министерства сельского хозяйства РФ  
ФГОС  
Государственные закупки  
Буклет НГАУ

- \* Перечень специальностей СПО.
- \* Перечень специальностей ВПО.
- \* Перечень направлений бакалавриата.
- \* Перечень направлений магистратуры.

За годы работы, для предприятий АПК, университетом подготовлено более 50 тыс. специалистов. В настоящее время в вузе обучается более 6200 студентов по очной форме и 6000 человек - по заочной. Подготовку специалистов осуществляет высоко квалифицированный профессорско-преподавательский состав, среди них академик РАСХН, 116 докторов наук и профессоров (16,3%), более 30 человек имеют почётные звания заслуженных работников или деятелей Российской Федерации, 408 человека (64,0%) имеют учёные степени и звания. С целью обеспечения доступности высшего аграрного образования для сельской молодежи в вузе организована подготовка школьников в специали-зированных классах и сети подготовительных курсов, а с 2000 г. в реализуется целевая контрактная подготовка. По этой программе уже проходят подготовку около 900 выпускников сельских школ, зачисленных по отдельному конкурсу на основе представлений администраций сельских районов и Департамента АПК области. Динамика контингента студентов, обучающихся по контрактам на целевую подготовку, а также сверх контрольных цифр, приведена на диаграмме.

**Сведения о контингенте студентов (с филиалами)**

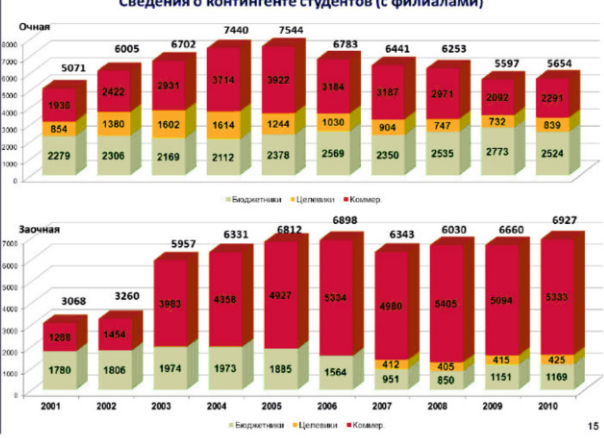

Год	Очная (Итого)	Заочная (Итого)
2001	5071	3068
2002	6005	3260
2003	6702	5957
2004	7440	6331
2005	7544	6812
2006	6783	6898
2007	6441	6343
2008	6253	6030
2009	5597	6660
2010	5654	6927

Сведения о контингенте студентов

За последние годы начата подготовка кадров по многим новым специальностям, расширяющим спектр профилей подготовки, что определяется статусом университета, а также потребностями рынка труда и запросами населения.

# СУВЕНИРНАЯ ПРОДУКЦИЯ

## Ежедневник (тиснение)



# СУВЕНИРНАЯ ПРОДУКЦИЯ

## Пакеты подарочные бумажные



## Пакеты полиэтиленовые

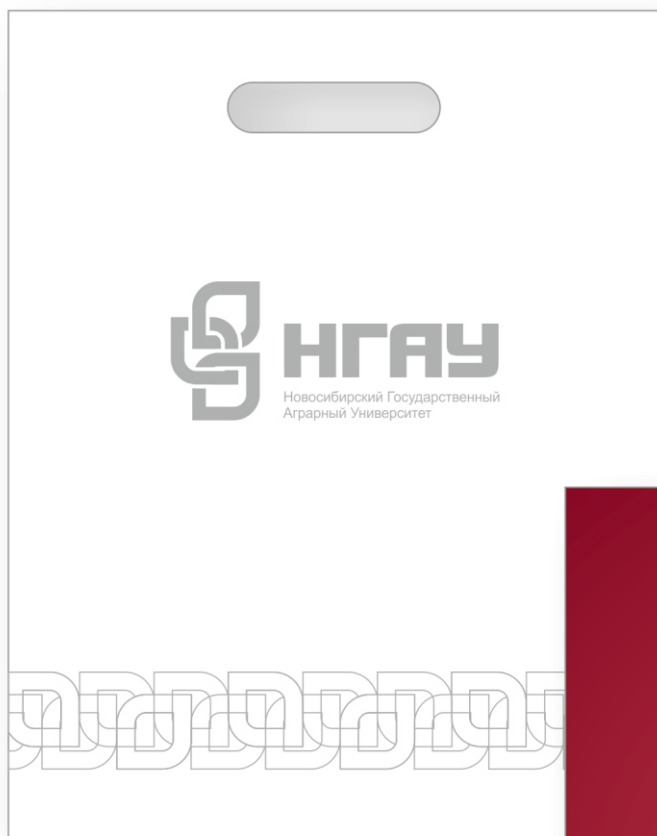

# СУВЕНИРНАЯ ПРОДУКЦИЯ

Текстильная продукция: футболки, бейсболки



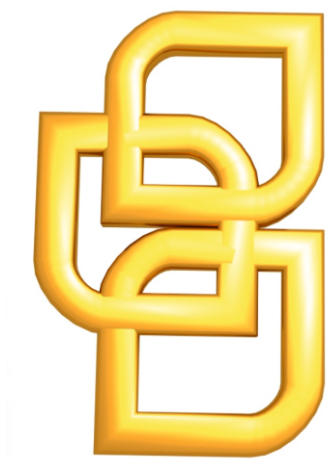





## Информационный стенд (1000 x 850)

